7月のお知らせ Information

お問い合わせはこちらまで

●市役所（本庁）	**☎56-0511**
総務課	☎57-8500
防災対策課	☎57-8501
財政課	☎57-8502
企画課	☎57-8503
税務課	☎57-8504
収納課	☎57-8505
市民保険課	☎57-8506
人権課	☎57-8507
環境対策課	☎57-8508
高齢者介護課	☎57-8510
上下水道課	☎57-8512
会計課	☎57-8515
議会事務局	☎57-8513
●赤岡支所	**☎55-3111**
健康対策課	☎57-7516
赤岡市民館	☎55-3600
●吉川支所	**☎55-3121**
商工水産課	☎57-7520
吉川総合センター	☎55-0525
●香我美支所	**☎55-2111**
農林課	☎57-7517
建設課	☎57-7518
住宅都計課	☎57-7536
農業委員会	☎57-7519
●夜須支所	**☎55-3141**
【教育委員会】	
学校教育課	☎57-7521
こども課	☎57-7522
生涯学習課	☎57-7523
文化財センター	☎54-2296
【公民館施設】	
福祉事務所	☎57-8509
野市中央公民館（のいちふれあいセンター）	☎56-1056
香我美市民館	☎55-2143
夜須中央公民館	☎54-2121
●香南消防	**☎55-4141**

募集 RECRUITMENT

学校用務員 臨時職員

香南市内の学校で環境整備等を行っていただける臨時職員を募集します。詳細はお問い合わせください。

■**募集人数** 1人
■**勤務場所** 香南市内の中学校
■**雇用期間** 8月24日～平成26年2月23日および、平成26年2月24日～3月31日
■**勤務時間** 7時30分～16時15分
■**休日** 土・日・祝日、年末年始
■**賃金** 日額7,400円
■**資格** 普通自動車免許（AT限定免許は不可）
■**申込み方法** 履歴書（市販のもの・写真添付）を持参、または郵送。後日、面接日時を連絡。
■**募集期間** 7月1日(月)～16日(火)
■**申込み・問い合わせ** 〒781-5601 夜須町坪井一一 市教育委員会 学校教育課

戦没者遺児による慰霊友好親善事業への参加者

先の大戦で父等を亡くした戦没者の遺児を対象とし、旧戦域を訪れ慰霊追悼を行うとともに、現地の方々との友好親善を深めることを目的としています。

■**参加費** 9万円
■**申込み** 高知県遺族会 ☎088-884-8700
■**問い合わせ** (財)日本遺族会事務局 ☎03-3261-5521

手結盆踊りで踊ろう！

8月15日(木)開催予定の、香南市手結盆踊りの踊り子を募集しています。年に一度の舞台で一緒に踊ってみませんか！初めての方も丁寧に指導しますので、ぜひご参加ください。

■**対象** 市内在住の小学校1年生以上の方
■**練習場所** ヤ・シィパーク 芝生広場（現地集合）
■**練習日時** 7月29日(月)～8月14日(水)19時～20時
※雨天の場合と日曜日は休み
■**申込締め切り** 7月29日(月)
■**申込み・問い合わせ** 香南市手結盆踊り保存会 ☎54-2721（丸岡）

「第2回 やえせまつり」に参加しませんか！

香南市と姉妹都市交流を結んでいる八重瀬町の「第2回やえせまつり」への参加について、香南市で伝統芸能等に取り組んでいる団体に募集のお知らせがありました。

お祭りへ参加することで、さらに交流を深め、教育・文化・産業等の各方面で今後の両市町の発展を目指したいと思います。ぜひ、応募ください！

■**対象** 香南市内の団体で、伝統芸能の継承を目的に活動している団体
■**「やえせまつり」日程** 10月19日(土)・20日(日)
※1泊2日。雨天の場合は中止
■**自己負担** 参加者1人あたり10,000円
■**申込み方法** 電話で申込み。お電話いただいた団体の方に申請用紙をお送りします。必要事項を記入して提出してください。
■**選考方法** 応募いただいた団体の中から八重瀬町が選考し決定。
■**申込締め切り** 7月22日(月)
■**申込み・問い合わせ** 市役所企画課

絵画教室のいちサークル

生徒さん大募集！体験入学無料。観る力・感じる力・表現する力を育みます。

■**日時** 毎月第1・第3木曜日の月2回、14時～16時（休憩あり）
■**場所** のいちふれあいセンター
■**講師** 山本洋一郎
■**費用** 4,000円～
■**問い合わせ** 絵画教室のいちサークル（山本） ☎54-3812

第7回香美・香南地区短詩型文学振興大会作品募集

■**募集部門** 短歌（2首以内）、俳句・川柳（各3句以内）
※大会当日まで未発表作であること。本年は互選も行います。できるだけ大会当日にも参加をお願いします
■**対象** 香美・香南市内に在住・在勤の方、または出身者
■**大会日時** 9月7日(土) 13時～
■**大会場所** 香美市役所本庁舎3階
■**出展料** 無料
■**募集期間** 7月29日(月)まで
■**申込み方法** 作品をハガキ（ハガキ大の用紙でも可）に必ず楷書（新旧かな遣い表示）で書き、各部門別と作者の氏名・住所・電話番号を記入し申し込み。
■**問い合わせ** 〒781-5601 夜須町坪井一一 香南市文化協会事務局（市教育委員会生涯学習課内）

婚活サポーター養成講座

高知県では、結婚に関心のある独身者を、ボランティアで後押ししていただく「婚活サポーター（＝お世話焼きさん）」を登録し、現在県内で80人のサポーターさんに活動していただいています。

本年度も新たなサポーターを養成するため「婚活サポーター養成講座」を開催。独身者の婚活を、県と一緒に応援していただける方々の参加をお待ちしています。

■**日程**
《香南会場》7月20日(土)13:30～16:30 場所／野市中央公民館
《高知会場》7月22日(月)13:30～16:30 場所／高知共済会館
■**申込み締切り** 7月16日(火)
■**参加費** 無料
■**申込み・問い合わせ**／高知県地域福祉部少子対策課
☎088-823-9717 メール 060501@ken.pref.kochi.lg.jp

お気に入りの動物のサポーターになりませんか？

のいち動物公園では、特定の動物の餌代を支援していただき、里親としての動物たちに愛着を持っていただこうと、動物のサポーターを募集しています。

■**個人会員**
・入会者に、年間パスポート1枚を進呈します。
※入会者が18歳未満の場合は保護者などに進呈します
・10口（3万円）以上の入会者は、本人の承諾を得て、サポーター名を動物公園内に掲示します。

■**家族会員（NEW！）**
・最大2名様（18歳以上の大人の方）まで年間パスポートを進呈します。
・同一世帯のご家族全員が会員登録できます。

■**法人・団体会員**
・1万円以上ご入会の場合、サポーター名を動物公園内とホームページに掲示します。

《共通特典》
★年2回のサポーター感謝祭へご招待します（家族会員は登録された方全員で参加できます）。
★毎月、動物たちの旬な情報をメールで配信（希望者のみ）。
★動物サポーター認定証を発行します。

■**会費**
・個人会員 3,000円
・家族会員 5,000円
・法人・団体会員 5,000円～

■**会員期間** 入会日から1年間
■**問い合わせ** 高知県立のいち動物公園 ☎56-3509

▼サポーター感謝祭

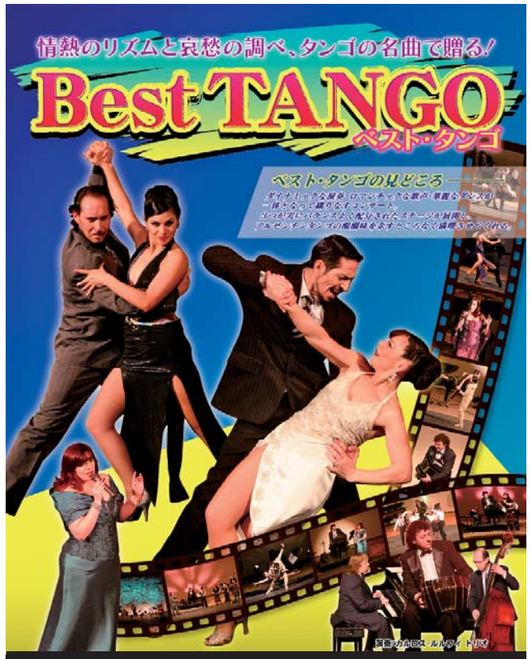

日時 11月9日(土) 15:00開演（14:30開場）
会場 夜須中央公民館マリンホール
全席指定（税込） 4,000円
7月9日(火) 発売開始
■チケット発売所
・夜須中央公民館
・野市中央公民館
・野市図書館ほか
■団体割引（10名以上）3,500円／1名
※未就学児のご入場はご遠慮ください
【問い合わせ】夜須中央公民館マリンホール ☎54-2121

広報へのご意見

3月に塩の道ウォークに参加して、西川地区集落活動センターを見ました。木造のとってもステキな建物だなぁーと思ったことです。