

ペット(犬、猫)への責任



環境対策課
☎57-8508

香南市で平成21年度に引き取った犬の総数は75匹です。このうち譲渡会等で新しい飼い主が見つかる場合もありますが、そのほとんどが殺処分です。また、猫は収容施設や管理人員の問題で譲渡されず356匹が殺処分されています。殺処分は安楽死ではありません。飼えなくなる前に、しっかりしつけをして不幸な命を作らないようにしましょう。

飼い犬を処分する人の理由

- ★病気、老衰(かわいそう)
- ★老衰で夜泣きをするため近所迷惑
- ★飼い主が病気で面倒がみれない
- ★吠える、噛む、言うことを聞かない

これらは、犬が悪いのではなく飼い主としての責任が問われます。飼い主の努力次第でその犬の運命も変わってきます。言葉は分からなくても、犬と正面に向き合い、犬の気持ちを分かてあげてください。

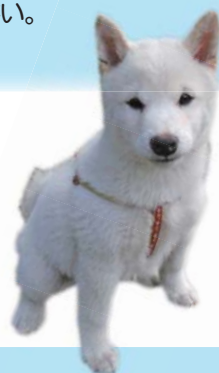

犬や猫は家族の一員です。人に迷惑をかけず、最後まで愛情をそそいであげてください。

飼い猫を処分する人の理由

- ★いつの間にか子猫が生まれた
- ★近所に迷惑がかかる
- ★数が増えすぎた
- ★病気になった



オス猫は去勢、メス猫は避妊を行ってください。室内飼育をすることで、近所迷惑にもならず、交通事故にも遭いません。また、野良猫と接触することがないので病気をもらうこともなく、野良猫の減少にも繋がります。

野良猫にエサを与えないで!

今、保健所や市役所によせられる苦情の中で、野良猫による糞害やゴミあさり、器物破損などがあります。猫を飼ってない人にとっては大変迷惑なことです。かわいそうだからといって、野良猫にエサを与えないでください。猫が集まってきて近隣の迷惑になります。野良猫にエサを与えるのは、飼っているのと同じことです。決して野良猫が悪いのではありません。エサを与える人が悪いのです。



愛犬に愛情一本

飼犬の登録と狂犬病予防接種日程

日程	場所	時間
4月6日(水)	国光集会所	9:30~9:40
	夜須川公会堂前	9:50~10:20
	添地北部会館前(旧)夜須庁舎北側	10:30~10:50
	"	11:00~11:50
	手結会館前	13:00~13:50
13日(水)	給食センター前	9:00~9:20
	山北公民館	9:35~10:15
	旧西川農協前	10:30~10:40
14日(木)	西川公民館	10:50~11:00
	中山川公会堂	11:20~11:30
	東川公民館	11:40~11:50
20日(水)	徳王子公民館	9:00~9:40
	岸本出張所前	9:55~10:20
	月見山登山口	10:30~10:50
21日(木)	山南公民館	11:05~11:40
	錦集会所	9:00~9:20
27日(水)	古川集会所	9:30~9:50
	総合センター	10:00~10:20
赤岡町	赤岡支所前	10:30~12:00

犬を飼い始めたら登録と注射を!

■料金 予防接種料: 3,000円
登録料: 3,000円
(登録済みの方は不要)
※おつりがいらぬようにお願いします
※犬のフンを始末する袋をご用意ください

狂犬病予防接種義務の例外

以前に狂犬病の予防接種を打ったときに副作用があった場合や老齢、病気により予防接種をしたことが逆に命の危険を伴う場合などです。問診を受ける際に獣医師に相談してください。

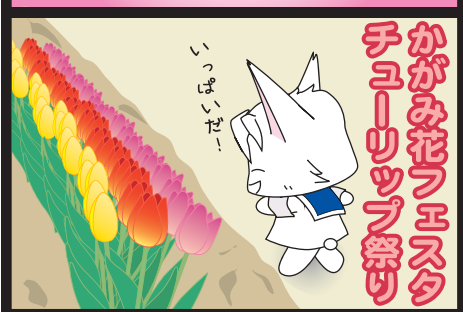
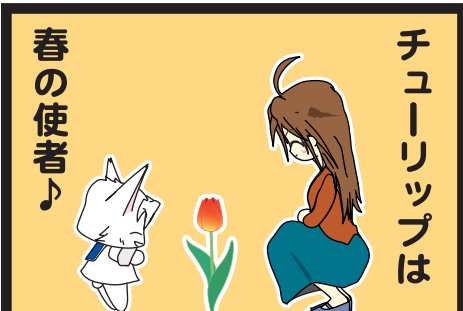

3月12日(土)開園です!
今年もチュールリップで絵を描いてますよ♪
何の絵かは行ってみたいのお楽しみ!

文芸

如月の風強き日に咲きそめし紅佐助は葉かげに揺れる
水仙のガシツと水切り一束の音を沈める母の命日
年初より寒気は去らず乾燥し満目蕭条水仙のみ咲く
その昔母の胎内に安んじて世に現づる日を待ちけむ二月
旧姓で呼び合う同窓三名は、また逢いませよと名残りを惜しむ
ガソリンを吸うて太った茄子だよと道辺に植えしを指さす嬸
タクシーに忘れし傘のもどりきめ古き昭和の残るわが町

能勢 恵子
小松 宏子
野口 道
池知つたえ
野崎千恵子
野村 洵子
窪田すず子

野市短歌会

めだか住む庭の火鉢も薄氷陽のさしくればちと覗きぬ
火鉢かこみ陣取りあいしはらからも今は電話に相をききあう
夫の炊く鯛大根のやわらかさ寒き夕餉のなつかしき味
へたでしめん賀状は手書きに致しますやさしさ費ったひとりひとりに
孫を背に金比羅様の石段を登りしを思つ杖に頼る今
田じろぶ大豆を拾う鳩の群わつと飛び立ちずぐ舞いもどりをり

公文 久代
上窪美津子
金谷もとえ
野村 静
国吉 寿亀
中根 純子

農業者戸別所得補償制度説明会

平成23年度から本格実施となる「農業者戸別所得補償制度」について、下記のとおり説明会を開催します。ご都合の良い日に、ぜひご出席ください。

日時	場所
3.10 ⑧ 13:30~15:00	香我美市民館 集会室
.11 ⑨ 13:30~15:00	夜須町大峰の里 検診室
.12 ⑩ 13:30~15:00	JA土佐香美本所 2階大ホール

■問い合わせ
市地域水田農業推進協議会
☎57-7535

市のうごき (H23.1.31現在) ()は昨年同月対比

■人口/34,523人	■1月の火災・救急事故
■世帯/14,300戸	■火災 4件(増減0)
(男/16,681人 女/17,842人)	■救急 171件(37件増)
■出生/17人 ■死亡/46人	■1月の交通事故
■転入/57人 ■転出/60人	■事故件数 13件(5件増)
■対前月人口比/32人減	■死者 0人(増減0)
	■傷者 14人(6件増)